

SEMINAR

LGBT

PELKAT PT
GPIB BAHTERA HAYAT SURABAYA
Minggu, 13 Agustus 2023

(Pdt. Marianus Tupessy, S.Th.)

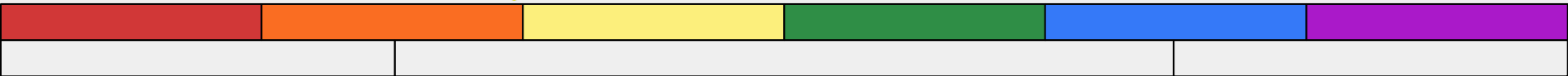
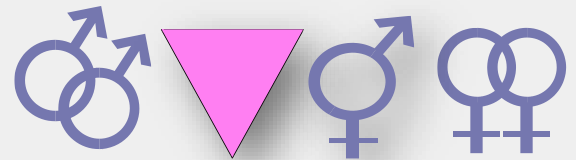



Question



Apa itu
LGBT..?!?



(L)esbian
(G)ay
(B)iseksual
(T)ransgender

*Istilah lain:
LGBT+
LGBTQ+*

- Istilah LGBT mulai dikenal sejak tahun 1990
- Mewakili semua kelompok yang memiliki disorientasi seksual, baik penyuka sesama jenis, menyukai keduanya dan kelompok yang secara perilaku atau penampilan tidak sesuai dengan jenis kelaminnya

INSIDE LGBT

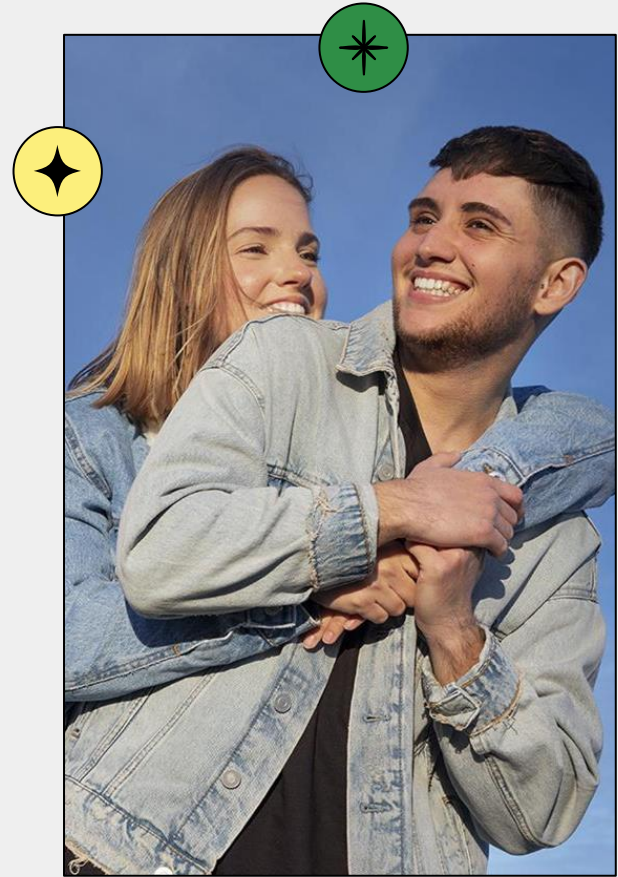

ORIENTASI/KECENDERUNGAN SEKSUAL



01

LESBIAN

Perempuan suka perempuan



02

GAY

Laki-laki suka laki-laki



03

BISEKSUAL

Simultan suka pada laki-laki dan perempuan



04

TRANSGENDER

Seseorang yang melakukan, merasa, berpikir atau terlihat berbeda dari jenis kelamin yang ditetapkan saat ia dilahirkan



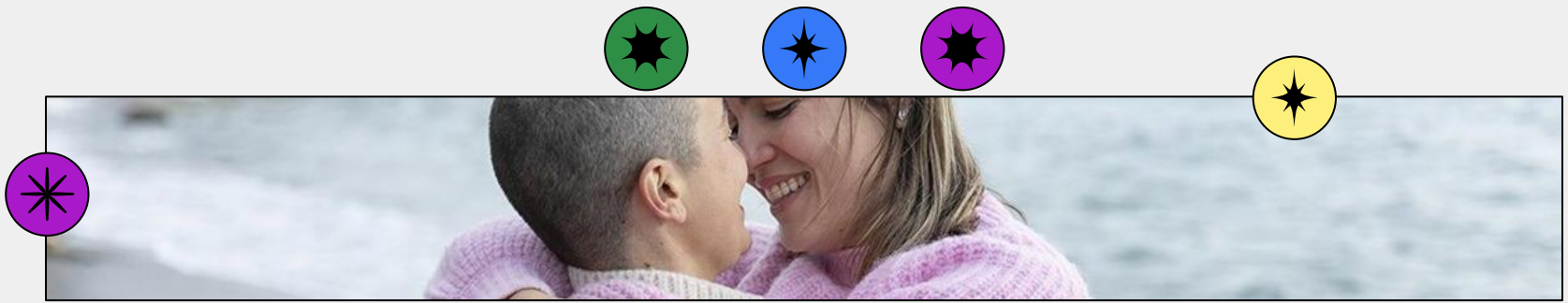

Lambang LGBT yang populer sejak tahun 1979 (By Guanaco and subsequent editors – SVG source (version of 17:56, 30 Sep 2011), Public Domain, <https://commons.wikimedia.org/w/index.php?curid=479191>)





FACTOR



Beberapa Faktor yang disinyalir menyebabkan seseorang berperilaku menjadi LGBT:

- **Keluarga** → Ketidakseimbangan dalam memberikan pendidikan moral dan sikap sosial dalam keluarga oleh orang tua dapat berkontribusi pada perkembangan identitas seksual anak-anak, seperti LGBT. Pola perilaku yang kasar atau perlakuan yang tidak menghormati bisa berperan dalam membentuk kecenderungan anak-anak untuk mengambil jalan hidup yang berhubungan dengan LGBT. Contoh: jika seorang anak perempuan menyaksikan perilaku kasar yang ditunjukkan ayahnya terhadap ibunya, kemungkinan besar ketika dewasa anak tersebut dapat mengembangkan sikap negatif terhadap kaum pria dan akhirnya merasa tertarik pada LGBT.
- **Lingkungan dan Pergaulan** → Lingkungan pergaulan seorang anak menjadi faktor dominan dalam membentuk karakter anak menjadi LGBT. Masuknya budaya asing yang dianggap tren dan mode kekinian juga menjadi penyebab seorang anak turut terseret dalam dunia LGBT.
- **Genetik** → Secara genetik penyimpangan orientasi seksual menyukai sesama jenis atau keduanya merupakan sifat yang diturunkan dari keluarga atau orang tuanya. Keberadaan hormon testosteron dalam tubuh manusia memiliki andil yang besar terhadap perilaku LGBT. Kadar hormon testosteron yang rendah pada seorang laki-laki bisa menyebabkan dia berperilaku seperti wanita.

- Banyak negara di seluruh dunia telah mengambil langkah untuk melegalkan pernikahan antara individu dengan jenis kelamin yang sama, dimulai dari Belanda pada tahun 2000, kemudian diikuti oleh Belgia pada tahun 2003, serta Kanada dan Spanyol pada tahun 2005. Amerika Serikat juga mengesahkan melegalkan pernikahan sesama jenis pada tahun 2015, sementara Australia mengikutinya pada tahun 2017 [1]
- Taiwan juga bergabung dalam daftar ini sebagai negara Asia pertama yang melegalkan pernikahan sesama jenis pada bulan Mei 2019. [1]
- Tidak hanya masyarakat “sekuler,” fenomena LGBT+ pun sudah merambah ke gereja-gereja. Berbagai gereja di dunia, dari berbagai denominasi, terus mendukung LGBT+ dan bahkan memberkati pernikahan sejenis. [2]

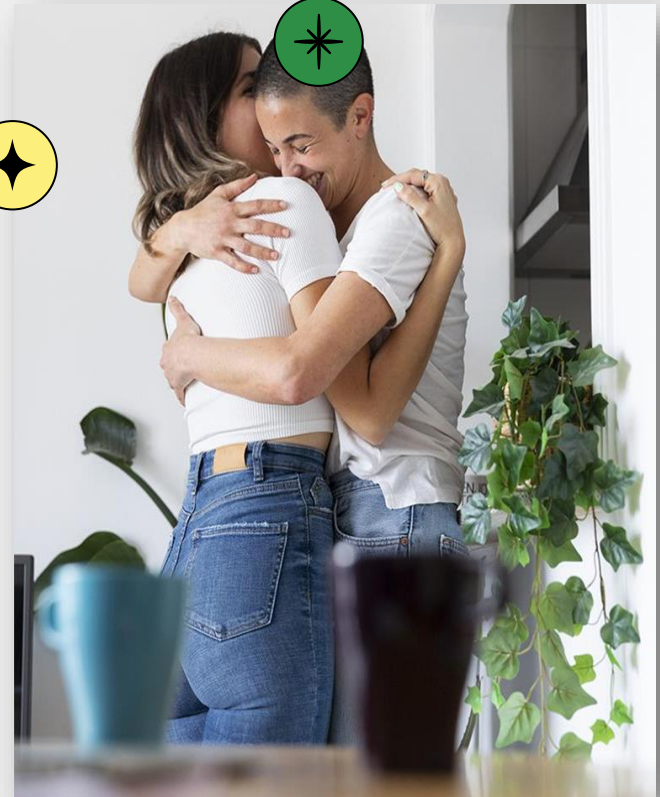

FENOMENA



Sumber:

[1] <https://www.goodmorningamerica.com/culture/story/29-countries-sex-marriage-officially-legal-56041136>

[2] https://en.wikipedia.org/wiki/Blessing_of_same-sex_unions_in_Christian_churches



APA KATA ALKITAB?

Jawab Yesus: "Tidakkah kamu baca, bahwa Ia yang menciptakan manusia **sejak semula** menjadikan mereka **laki-laki** dan **perempuan**?"

(Mat 19:4)





APA KATA ALKITAB?

Maka Allah menciptakan manusia itu menurut gambar-Nya, **menurut gambar Allah** diciptakan-Nya dia; **laki-laki** dan **perempuan** diciptakan-Nya mereka.

(Kej. 1:27 & Kej. 5:2)

laki-laki dan **perempuan** diciptakan-Nya mereka. Ia memberkati mereka dan memberikan nama "**Manusia**" kepada mereka, pada waktu mereka diciptakan.





**A picture is worth a thousand
words**

APA PENDAPAT KALIAN?



PANDANGAN GEREJA

- A
- B
- C
- D
- E





KESIMPULAN

1. Sejak semula Allah menciptakan Laki-Laki & Perempuan
2. Seperti dosa-dosa lainnya, pelanggaran terhadap rancangan (dalam hal ini ciptaan) Allah mendatangkan murka Allah
3.
4.
5.
6.
7.



Terima Kasih



Q & A

TIME

